

DOTT. ARCHITETTO
MASSIMILIANO COSTA

REGIONE PIEMONTE
PROVINCIA DI TORINO
CITTA' DI RIVOLI

RICHIESTA DI P.D.C. PER UN
CAPANNONE USO MAGAZZINO
SU AREA IMPROPRIA
VIA ALPIGNANO, 114 - FOGLIO :
11, MAPPALE : 242 - 18.
AREA NORMATIVA : FA2

PROPRIETA':

NUOVA EDILMODERNA SNC
VIA ALPIGNANO, 114 - RIVOLI (TO)
DI DELLAVALLE GIUSEPPE
C.F. DLL GPP 53R18 I823W

TAVOLA 1

- Estratto di mappa;
- Estratto P.R.G.C.;
- Planimetria generale
stato attuale

SETTEMBRE 2016

PROPRIETÀ

PROGETTISTA

DOTT. ARCHITETTO C.so Francia n°133 - RIVOLI (TO) - P.IVA 08250160010
MASSIMILIANO COSTA # -fax: +39 3475405013 e-mail costa_architetto@hotmail.com

Legenda

- Area di intervento
- Demolizione
- Fascia di rispetto tangenziale 60 m
- Fascia di rispetto tangenziale in adozione 30 m

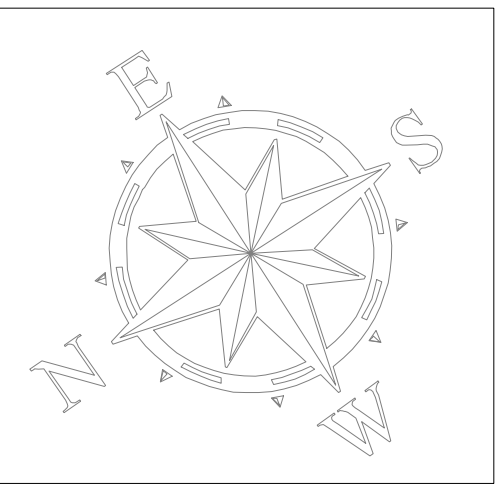

ESTRATTO P.R.G.C. SCALA 1:2000

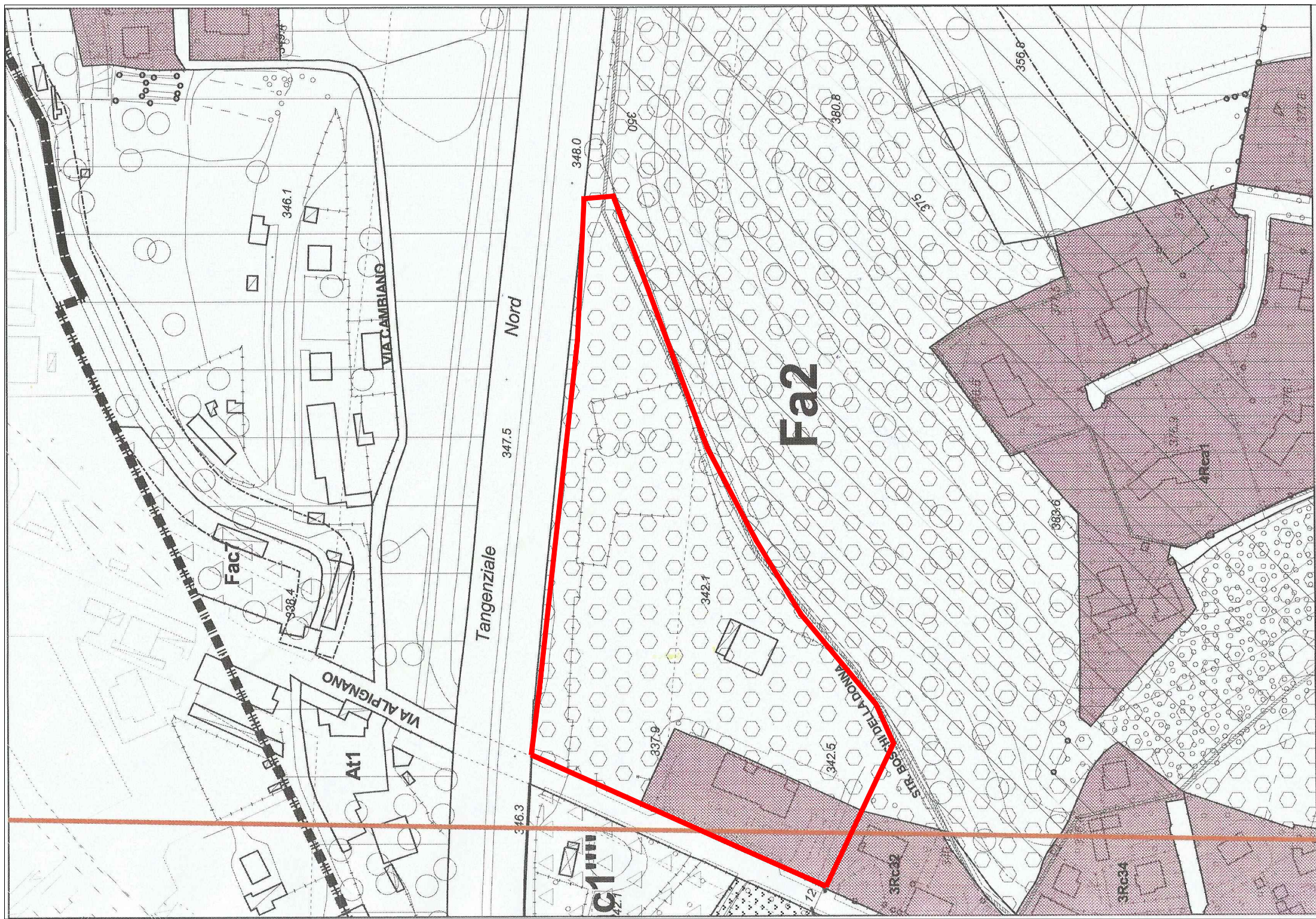

ESTRATTO DI MAPPA SCALA 1:1500

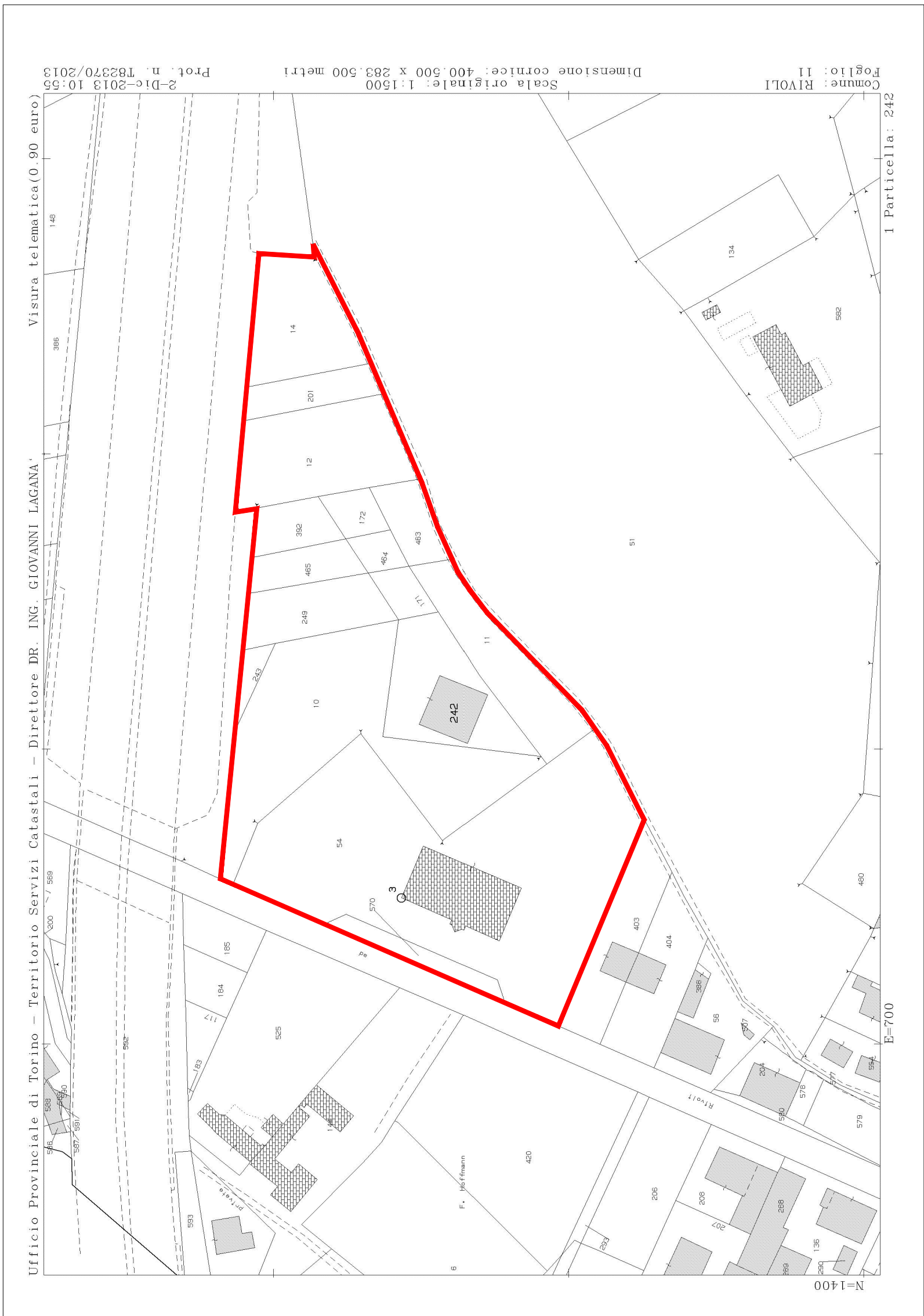

PLANIMETRIA GENERALE DELLO STATO ATTUALE DELL'AREA IN OGGETTO SCALA 1:500

